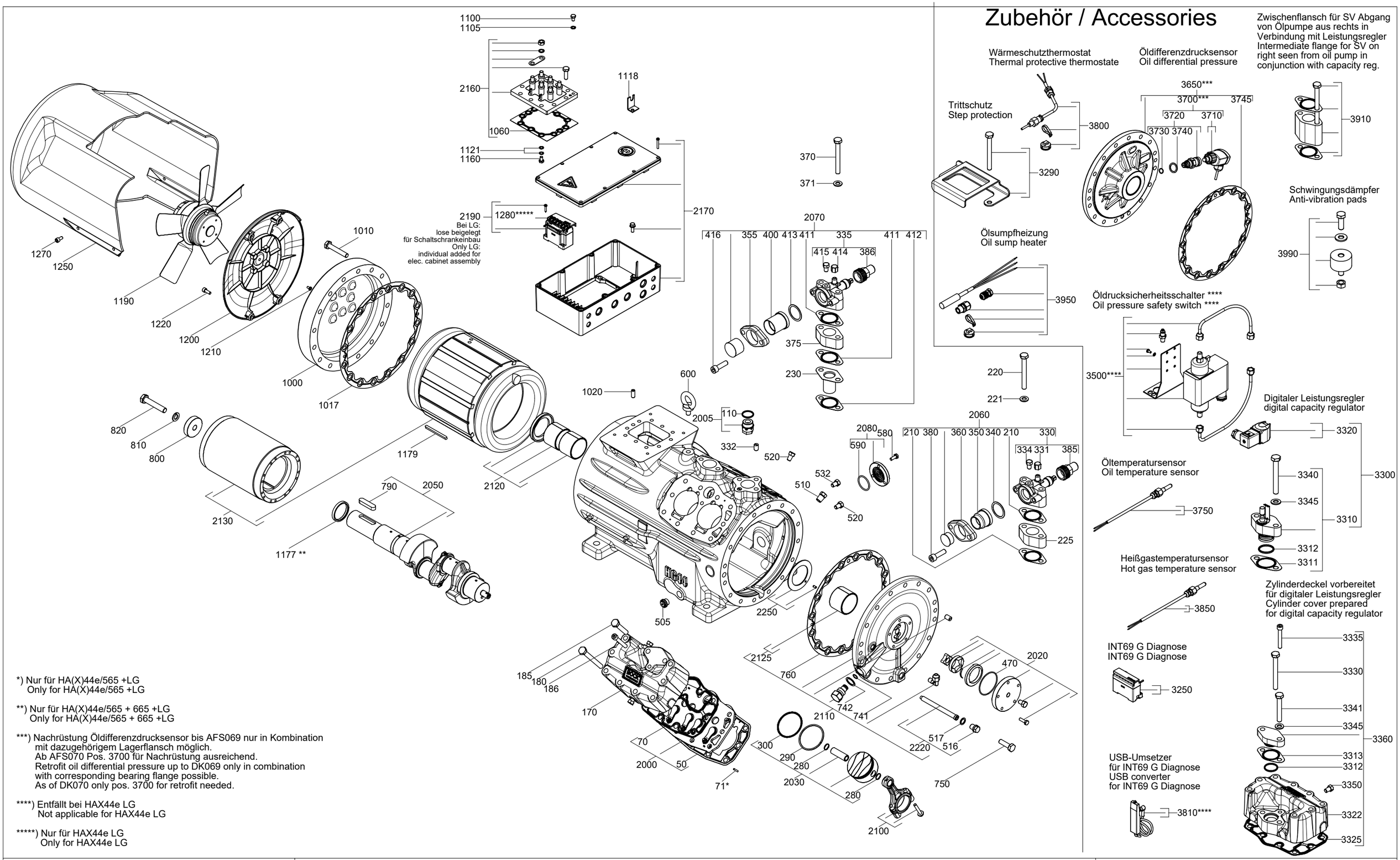

*) Nur für HA(X)44e/565 +LG
Only for HA(X)44e/565 +LG

**) Nur für HA(X)44e/565 + 665 +LG
Only for HA(X)44e/565 + 665 +LG

***) Nachrüstung Öldifferenzdrucksensor bis AFS069 nur in Kombination mit dazugehörigem Lagerflansch möglich.
Ab AFS070 Pos. 3700 für Nachrüstung ausreichend.
Retrofit oil differential pressure up to DK069 only in combination with corresponding bearing flange possible.
As of DK070 only pos. 3700 for retrofit needed.

****) Entfällt bei HAX44e LG
Not applicable for HAX44e LG

*****) Nur für HAX44e LG
Only for HAX44e LG

Danfoss

Halbhermetischer Verdichter HA / Semi-hermetic compressor HA

Typ / type	Teile-Nr./ part-no.	Typ / type	Teile-Nr./ part-no.	Typ / type	Teile-Nr./ part-no.
HA44e/475-4	097B16178	HAX44e/475-4	097B16182	HAX44e/475 LT 9 LG	097B16309
HA44e/565-4	097B16179	HAX44e/565-4	097B16183	HAX44e/565 LT 12 LG	097B16310
HA44e/665-4	097B16180	HAX44e/665-4	097B16184	HAX44e/665 LT 14 LG	097B16311

Zeichn.-Nr. / Drawing-no.:

1.0850-16180.0 0i

Stand / As of date: 10.23

Dok-ID: 386775